



**ANFI**

**Associazione Nazionale Felina Italiana**

Legalmente riconosciuta con D.M. 6/8/97 n. 207

Autorizzata dal Ministero delle Politiche Agricole Alimentari Forestali e del Turismo  
alla gestione del Libro Genealogico del Gatto di Razza con D.M. n. 22790 del 9/6/2005

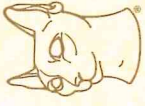

# CERTIFICATO GENEALOGICO

Nome \_\_\_\_\_



La Segreteria del LOI / Le Secrétariat de LOI / LOI Secretary

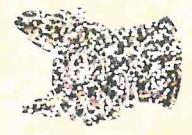

Disciplinare del Libro Genealogico del Gatto di Razza:

Art. 22: DISPOSIZIONI GENERALI

1. Registri, certificati e moduli, nonché gli atti in genere del libro genealogico hanno valore ufficiale.
2. Chiunque sottragga, alteri o contraffaccia i documenti ed i contrassegni depositati o chi ne faccia uso indebito sarà perseguito a norma di Legge.



IT\* ANFI REG LO 2025/299  
ENFI LO 24769 SEZ. 3

Chip 380260102601537

Nome IT\* KIMI DINASTY LEONIDA

Data di nascita/Birth date

28/02/2024

Sesso/Sex

M

Razza/Breed

BENGALA

Colore mantello/Coat color

BEN n 24=BROWN SPOTTED

Colore occhi/Eye color

Allevamento/Cattery

PASQUALONI VALENTINA

Proprietario/Ov ner

BONUGLIA ALESSIA

Cointestatario/Co-owner

BONUGLIA ALESSIA

Data Iscr./Reg. Date

30/09/2025

Nonni/Grand Parents		Bisnonni/Great Grand Parents	
ENFI REG LO 4309 KISALAND BROOKLYN P. BEN n 24 643093300194938	SBT 071120062 SHOPARD V-HENNESSY/WC BEN n 24	SBT 062419024 MARUSIACLUUB TYLER BEN n 24 P.	SBT 111317015 / KANPUR ZORRO OF MARUSIACLUUB BEN n 24 P.
		BY - 0256-010418 SHOPARD BONNA BEN n 24 M.	ACU 2017/0011 / MIDDOLLAR BABY VISCOUNT BEN n 24 P.
ENFI LO 16506 KIMI DINASTY GLEEN M. BEN n 24 380260102108036	AFI (WCF) 30150 CUATROGARRA LESLEY BEN n 24	PK. BEN/216/BG DINOFELIS RICH PRIDE OF BURBAUM BEN n 24 33 P.	PK. BEN/215 / AVGUSTIN BEN n 24 P.
		PK. BEN/93/16/BG DJOZEFINE SPOITTY GOLD BEN n 24 33 M.	PK. BEN/55/14 / DINOFELIS GJELKA BEN n 24 M.
ENFI REG LO 2289 AFI (WCF) 30151 M. A-DESA DIAMOND STEPHANIE BEN n 24	ENFI REG LO 2289 AFI (WCF) 30151 M. A-DESA DIAMOND STEPHANIE BEN n 24	SBT 062913 009 SUNSTORM ELVIS BEN n 24 P.	SBT 040812 025 / GC.DAZZLEDOTS GRANDSTAND BEN n 24 P.
		SBT 011616065 OLIVIA/WC2 BEN n 24 M.	SBT 122911 007 / ANJALI SWEET SENSATION OF SUNSTORM BEN n 24 M.
ENFI REG LO 2289 AFI (WCF) 30151 M. A-DESA DIAMOND STEPHANIE BEN n 24	ENFI REG LO 2289 AFI (WCF) 30151 M. A-DESA DIAMOND STEPHANIE BEN n 24	UA 0120-11/1302 A-DESA DIAMOND JAGUAR BEN n 24 P.	RU 220014 / CH. ALVIS BEN n 24 P.
		UA 0120-11/0226 / FERGIE A-DESA DIAMOND BEN n 24 M.	RU 526/23 / LEOGRAND CITY CARMEN BEN n 24 M.
ENFI REG LO 2289 AFI (WCF) 30151 M. A-DESA DIAMOND STEPHANIE BEN n 24	ENFI REG LO 2289 AFI (WCF) 30151 M. A-DESA DIAMOND STEPHANIE BEN n 24	UAS 4092-15 CH.DOLLY OLD RACE BEN n 22 M.	UAS 4122-15 / MIRACLEBENGALS DAMASK OLD RACE BEN n 24 P.
		UAS 059/13 / GIC. TAMERLAN FLEUR AMOUR OF OLD RACE BEN n 24 P.	UA 0120-11/0226 / FERGIE A-DESA DIAMOND BEN n 24 M.
ENFI REG LO 2289 AFI (WCF) 30151 M. A-DESA DIAMOND STEPHANIE BEN n 24	ENFI REG LO 2289 AFI (WCF) 30151 M. A-DESA DIAMOND STEPHANIE BEN n 24	PK. 059/13 / GIC. TAMERLAN FLEUR AMOUR OF OLD RACE BEN n 24 P.	PK. BEN/58/15 / SIMBA BEN n 24 33 P.
		RU 0220.050612 / VICTORIA GRAND TESSIA OF OLD RACE BEN n 24 M.	PK. BEN/69/15 / CALYPSO BEN n 24 M.

Ambulatorio Veterinario Dottoressa Pupa Barbetta  
Via della Madonnina, 17  
Passaggio di Bettona  
0759474453 – 3287587110

Passaggio di Bettona, 18/06/2025

Io sottoscritta dottoressa Pupa Barbetta, iscrizione Albo 1278 PG, dichiaro di aver, in data odierna, sottoposto il Gatto di razza bengala, maschio intero, colore del mantello tabby spotted (maculato), microchip 380260102601537, di nome “Leonida of Kimi Dynasty” di proprietà della signora Bonuglia Alessia, residente in via del Conservificio, 43 a Bastia Umbra, a test rapido combinato per l'individuazione di FeLV (antigene) e FIV (anticorpo).

Il test risulta **NEGATIVO** per FeLV e FIV.

In fede

Ambulatorio Veterinario  
Dottoressa Pupa Barbetta  
Via della Madonnina, 17  
06084 Passaggio di Bettona (PG)  
Tel. 075.9474453 - Cell. 320.6970888  
USL UMBRIA 1 - Iscr. Albo PG n. 1278  
C. F. BRB PPU 83841 D653K  
P. IVA 03124420542

Ambulatorio Veterinario dott.ssa Pupa Barbetta  
Via della Madonnina, 17  
Passaggio di Bettona  
Tel 0759474453 Cell 3287587110

Passaggio di Bettona, 03/07/2025

Io sottoscritta dottoressa Pupa Barbetta, iscrizione albo medici veterinari della provincia di Perugia, numero 1278, dichiaro che il gatto di razza Bengala, nome Leonida of "Kimi Dynasty", nato il 28/02/2024 microchip n 380260102601537 è sottoposto all'immunizzazione attiva nei confronti della Panleucopenia Felina, dal Calicivirus Felino e dalla Rinotracheite virale Felina.

In fede

Ambulatorio Veterinario  
Dot.ssa Pupa Barbetta  
Via della Madonnina, 17  
Passaggio di Bettona (PG)  
Tel. 075. 9474453 Cell. 3287587110  
USL UMB. n. 1 - C.F. BR 031020542  
P. IVA 031020542

Laboratorio Analisi Genefast  
Via Jolanda Baldassari, 6  
47122 Forlì (FC)

Tel.: 0543/705473 Fax: 0543/805270  
www.genefast.com info@genefast.com

**Ente: AMB VET DOTT BARBETTA**

**LEONIDA OF KIMI DYNASTY**

Specie: Gatto Razza: Bengala  
sesso: maschio eta`: 1 anni

380260102601537

Proprietario: BONUGLIA ALESSIA/

Cod. **14/170** del 19/06/25

**Prelievo certificato da Medico Veterinario:  
Barbetta Pupa**

Esame Esito U.Misura

## GENETICA

### PRA-B Bengala

MI 399 rev.00

**Genotipo cromosoma felino E3  
MATRICE**

N/N Sano/Clear  
Sangue intero

## Genetica

### Deficienza Piruvato Chinasi GT

MI 453 rev.00

**Genotipo**

Mutazione c.693+304G>A gene PKLR:  
assente  
Genotipo: N/N Sano Clear  
Sangue intero

**MATRICE**

**Dott.ssa Maria Elena Turba  
Direttore sanitario**

*Medico Veterinario*

Ordine dei Medici Veterinari Provincia Forlì/Cesena Iscrizione N. 618

## NOTA INFORMATIVA

*La sigla " MI " identifica un metodo interno, sviluppato dal Laboratorio. Il mittente e' responsabile per le corrette informazioni riguardanti il materiale inviato. Il Laboratorio non ne e' responsabile; inoltre ogni obbligo a risarcimento e' limitato al solo valore del test eseguito. I risultati del presente rapporto di prova si riferiscono esclusivamente al campione sottoposto a prova.*

*Il rapporto di prova non puo' essere riprodotto parzialmente salvo approvazione scritta del Laboratorio.*

**La firma autografa e' sostituita dall'indicazione a stampa del soggetto responsabile ai sensi del art. 3 del D.Lgs 39/93**



ECOGRAFIA E  
CARDIOLOGIA  
VETERINARIA

Dott.ssa Simona Pettinelli  
MEDICO VETERINARIO

Master di II livello in Cardiologia Vet.  
Esaminatore Ufficiale FSA per cardiopatie  
Master di II livello in Ultrasonologia Specialistica  
Diploma nazionale Siumb di Ecografia clinica

06081 Assisi PG  
Iscr. Albo n° 1187 PG  
P.iva 03409110545  
T. +39 320 77 49 692

E. simona.pettinelli.vet@gmail.com  
W. sonoravet.it

## Referto Ecografico

Data 03/09/2025

TIPO ESAME: Ecocardiografico

ESEGUITO CON STRUMENTO: Ge Versana Active

PAZIENTE: Sound Specie Felina, Bengal - Leopardo Asiatico o Gatto del Bengala, Maschio, microchip n.3802601026015

CLIENTE: Bonuglia Alessia Via Del Conservificio 43 06083 Bastia Umbra PG

MEDICO REFERENTE : Dott.ssa Pupa Barbetta

### MOTIVO DELLA VISITA

screening di razza. Visita cardiologica nella norma.

### OSSERVAZIONI

Nei limiti della norma per morfologia, cinetica, diametri camerale, spessori parietali. Pattern transmitralico diastolico normale, con apparato valvolare nella norma. Rigurgito transtricuspidalico di grado lieve, con apparato valvolare nei limiti della norma. Flussi transaortico e transpolmonare di tipo laminare anterogrado, con apparati valvolari normali.

### CONCLUSIONI

Esame ecocardiografico indicativo per insufficienza tricuspidalica lieve, non significativa dal punto di vista emodinamico.

### ULTERIORI ACCERTAMENTI DIAGNOSTICI CONSIGLIATI

Si consiglia controllo ecocardiografico per screening di razza tra 1 anno.

### QUALITA' ESAME

Buona.

**Dott.ssa Simona Pettinelli**

La firma autografa è sostituita dall'indicazione a stampa del nominativo del soggetto responsabile ai sensi dell'Art. 3 d.lgs del 12/02/1993 n°39



ECOGRAFIA  
VETERINARIA  
IN RETE

**Dott.ssa Simona Pettinelli**  
MEDICO VETERINARIO

**Diploma Master II livello** in  
Ultrasonologia specialistica in Medicina  
Veterinaria dei piccoli animali  
**Diploma Nazionale SIUMB** di Ecografia  
Clinica Veterinaria

Via Pietro Nenni 8  
06081 Assisi PG  
**Iscr. Albo** n° 1187 PG  
**P.iva** 03409110545

**T.** +39 320 77 49 692  
→ sonoravet.it  
→ simona@sonoravet.it

### Informazioni paziente

Nome: Bonuglia, Sound  
Data di nascita:

ID paziente: 4065  
Sesso:

Data: 03/09/2025

### Medico referente

### Misure

#### 2D

IVSd	0.37 cm
LVIDd	1.44 cm
EDV(Teich)	5.47 ml
LVPWd	0.40 cm
Diam LA	1.32 cm
Diam LA	1.19 cm
Diam. Ao	0.79 cm
LA/Ao	1.51
Ao/LA	0.66

#### M-Mode e PW

IVSd	0.44 cm
LVIDd	1.55 cm
LVPWd	0.43 cm
IVSs	0.63 cm
LVIDs	0.90 cm
LVPWs	0.62 cm
EDV(Teich)	6.56 ml
ESV(Teich)	1.56 ml
EF(Teich)	76.30 %
%FS	41.69 %
SV(Teich)	5.01 ml
BSA	0.30 m <sup>2</sup>
EDVI	22.32 ml/m <sup>2</sup>
ESVI	5.35 ml/m <sup>2</sup>
LVIDDn	0.96
LVISDn	0.54
Diam. Ao	0.76 cm
Diam LA	1.15 cm
LA/Ao	1.51

Ao/LA	0.66
Vel E MV	0.56 m/s
MV DecT	62.76 ms
Pendenza Dec MV	8.86 m/s <sup>2</sup>
Vel A MV	0.43 m/s
Rappor. MV E/A	1.30
MV PHT	18.20 ms
MVA da PHT	12.09 cm <sup>2</sup>
AV Vmax	1.10 m/s
AV Vmedia	0.68 m/s
AV maxPG	4.83 mmHg
AV media PG	2.17 mmHg
AV Env.Ti	156.18 ms
AV VTI	10.65 cm
HR	153 BPM
PV Vmax	1.21 m/s
PV Vmedia	0.66 m/s
PV maxPG	5.82 mmHg
PV media PG	2.17 mmHg
PV Env.Ti	177.87 ms
PV VTI	11.76 cm
HR	192 BPM
TR Vmax	2.52 m/s
TR maxPG	25.31 mmHg



ECOGRAFIA  
VETERINARIA  
IN RETE

**Dott.ssa Simona Pettinelli**  
MEDICO VETERINARIO

**Diploma Master II livello** in  
Ultrasonologia specialistica in Medicina  
Veterinaria dei piccoli animali  
**Diploma Nazionale SIUMB** di Ecografia  
Clinica Veterinaria

Via Pietro Nenni 8  
06081 Assisi PG  
**Iscr. Albo n° 1187 PG**  
**P.iva 03409110545**

T. +39 320 77 49 692  
→sonoravet.it  
→simona@sonoravet.it

*Immagini*

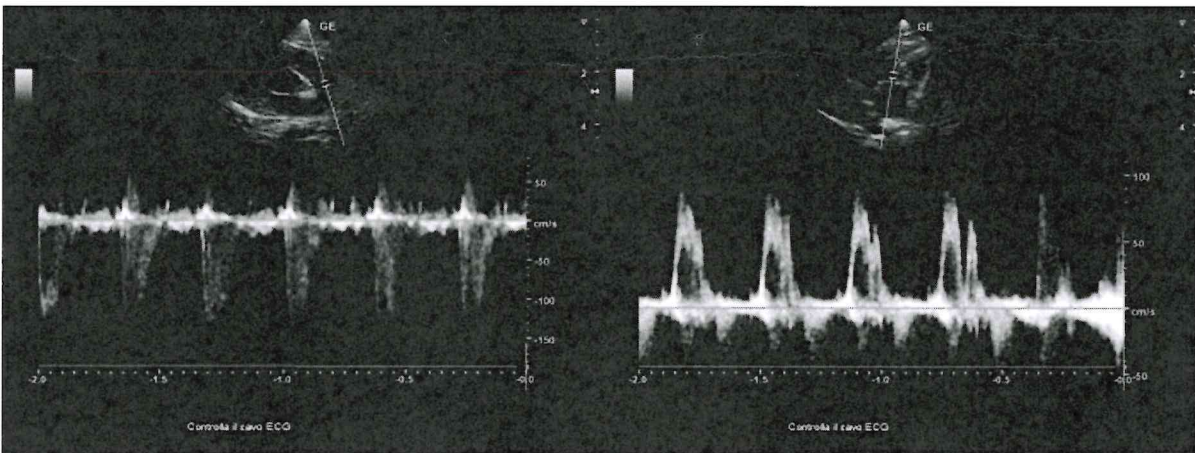
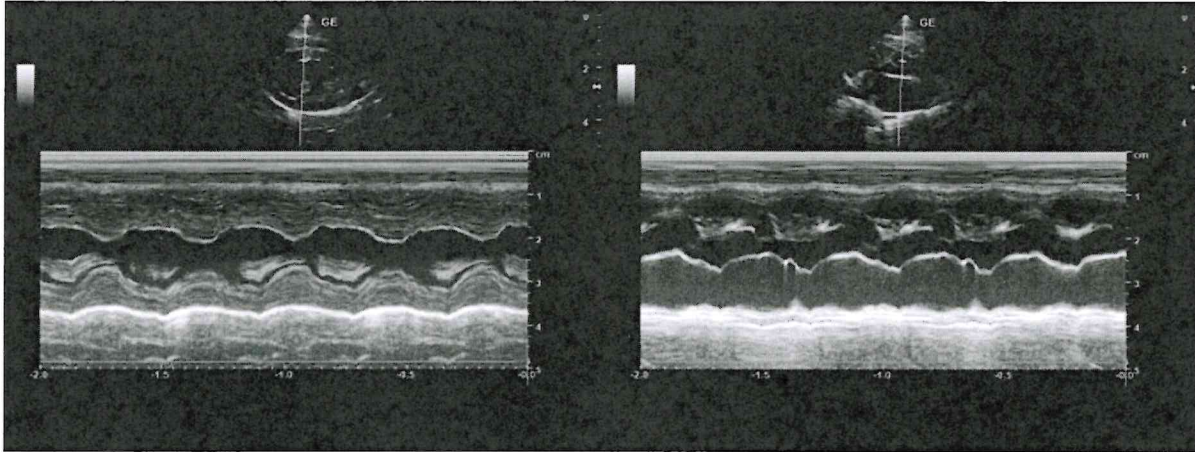

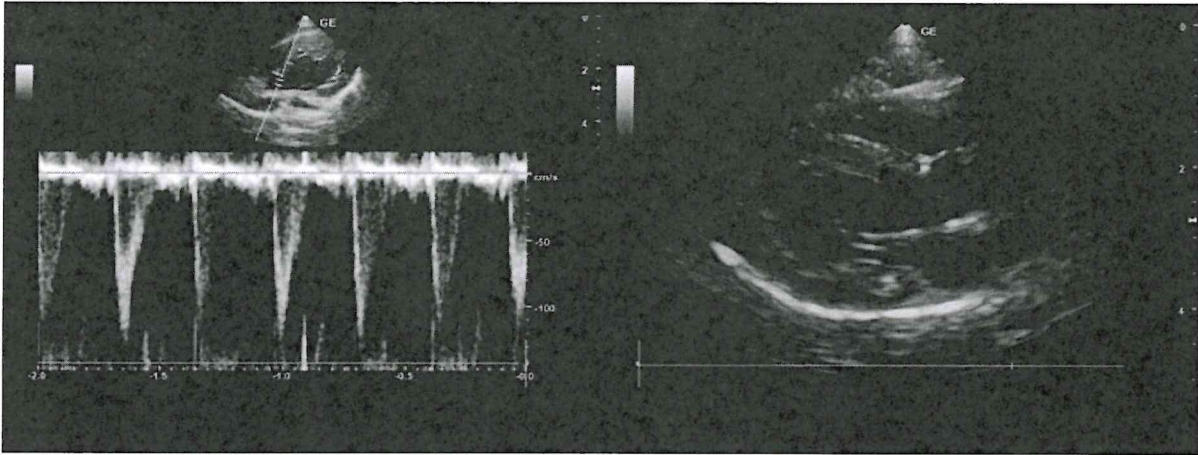

Proprietario: **BONUGLIA ALESSIA**

Data di Accettazione: 13/01/2026 N° 63

Nome Animale: SOUND

Specie: GATTO



Sesso: M

Data di nascita: 01/01/2024

Esame	Risultato	U.M.	Valori di Riferimento
GRUPPO SANGUIGNO A, B e AB GATTO <small>Metodo: metodo di agglutinazione</small>			
GRUPPO SANGUIGNO A	<b>Negativo</b>		
GRUPPO SANGUIGNO B	<b>Positivo</b>		
GRUPPO SANGUIGNO AB	<b>Negativo</b>		

Note:

Direttore sanitario o suo delegato

REFERTO FIRMATO  
DIGITALMENTE

PITZURRA LUCIA